

IV REUNIÓN NACIONAL DE CARDIOPATÍAS FAMILIARES

Grupo de Trabajo de la Sociedad Española de Cardiología

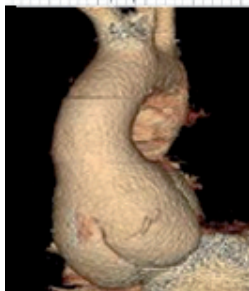

Vall d'Hebron
Hospital



SOCIEDAD ESPAÑOLA DE

Cardiología



Barcelona 23-24 de Febrero 2017

Organiza Unidad de Cardiopatías Familiares

Servicio de Cardiología Hospital Vall d Hebron



SOCIEDAD ESPAÑOLA
DE CARDIOLOGÍA

Actividad acreditada
con 13,20 créditos

COMITE ORGANIZADOR

Arturo Evangelista
Gisela Teixidó
José Rodríguez-Palomares
Jordi Pérez-Rodón
Ferran Rosés
Mar Borregan

Sede: Sala de actos. Planta 10 del Hospital General Vall d'Hebron

09-00 - 10.00 **Bases de la genética clínica. Lo que todos deberíamos saber**

Moderadores: J. Palomino y L. Martínez

- **Estructura del genoma humano, variabilidad interindividual**
M. Borregan
- **La mutación como causa de enfermedad cardiovascular**
I. Blanco
- **Métodos de secuenciación, paneles, exones ¿Con qué me quedo?**
J. Salazar

10.00 - 11.00 **Aplicación de la genética en la práctica clínica cardiológica**

Moderadores: F. Lopez y I. Blanco

- **¿En qué casos solicitar un estudio genético? ¿En qué situaciones, patologías, rendimiento...? ¿niños, pregestacional...? ¿Qué tipo de estudios?**
M.A. Espinosa
- **Proceso diagnóstico de la enfermedad genética cardiovascular e interpretación del resultado genético (cuando dar valor patogénico a una variante)**
J. Palomino
- **¿Qué aporta el estudio genético al cardiólogo clínico? ¿Diagnóstico, pronóstico...?**
J. Limeres

11.00 - 11.30 **Café**

11.30 - 12.45 **Unidad de Cardiopatías Familiares**

Moderadores: A. Evangelista y P. García-Pavía

- **Cómo organizar una Unidad de Cardiopatías Familiares (Arritmias, miocardiopatías y aorta)**
G. Teixidó
- **La exploración física paso a paso en la patología aórtica sindrómica**
F. Huguet
- **ECG en canalopatías y pruebas de provocación**
J. Francisco
- **Experiencia en Miocardiopatías:** J.R. Gimeno. **Muerte súbita:** E. Zorio.
Patología aórtica: G. Teixidó

12.45 - 14.00 **Optimizando el manejo en las miocardiopatías familiares**

Moderadores: M.A. Espinosa y L. Gutiérrez

- **Miocardiopatía no compactada versus hipertrabeculación: Intentando no enfermar a los sanos**
J.F. Rodríguez-Palomares
- **Miocardiopatía hipocinética no dilatada vs dilatada. ¿Misma o diferentes entidades?**
J.M. García Pinilla
- **Optimizando el tratamiento en la M. Hipertrófica. Alcoholización septal o cirugía?**
P. García Pavía
- **Caso clínico de miocardiopatía hipertrófica con CNVs**
E. Merino Lanza

14.00 - 14.45 **Comida**

14.45 - 15.00 **Inauguración de la Reunión**

D. García-Dorado, E. Tizzano, R. Barriales y A. Evangelista

15.00 - 16.30 **Patología aórtica síndrónica**

Moderadores: G. Teixidó y R. Franken

- **Más allá del LOAT. Experiencia multicéntrica en el síndrome de Marfan**
A. Forteza
- **Nuevas aportaciones en el síndrome Loeys-Dietz. Implicaciones clínicas**
A. Evangelista
- **Diagnóstico y manejo en pediatría**
A. Sabaté
- **Caso clínico aorta:**
L. Muino

16.30 - 17.00 **Café**

17.00 - 18.30 **Canalopatías ¿Qué debemos saber? ¿Qué hay de nuevo?**

Moderadores: B. Benito y A. Moya

- **Estratificación pronóstica y manejo en el síndrome de Brugada: papel del estudio electrofisiológico**
J. Brugada
- **Valor diagnóstico y pronóstico del estudio genético en el síndrome de QT largo**
J. Pérez-Rodon
- **Estudio etiológico de la fibrilación ventricular idiopática: ¿es necesario un abordaje sistemático?**
J. Jiménez Jaimez
- **Caso clínico canalopatías:**
C. Muñoz Esparza

18.30 - 19.30 **Avances en el tratamiento farmacológico de las miocardiopatías**

Moderadores: E. Villacorta y J.A. Urbano

- **Cuándo debemos iniciar y cómo monitorizar el tratamiento en la enfermedad de Fabry**
T. Ripoll
- **Nuevos tratamientos en la amiloidosis**
F. Martínez Valle
- **Alternativas terapéuticas en la enfermedad de Fabry**
M. Gallego Delgado

08.15 - 08.55 **REUNIÓN ADMINISTRATIVA (planta 2)**

09.00 - 10.30 **Novedades en miocardiopatías familiares**

Moderadores: J.F. Rodríguez-Palomares y M. Tomé

- **Miocardiopatías mitocondriales características fenotípicas, diagnóstico y estudio genético**
E. González López
- **Mutaciones por filamina. Mismo gen y diferentes entidades?**
R. Barriales
- **Miocarditis y miocardiopatía arritmogénica: podemos diferenciarlas?**
J.R. Gimeno
- **Caso miocardiopatía en Pediatría:**
F. Gran

10.30 - 12.00 **Abordaje de la muerte súbita cardíaca**

Moderadores: E. Zorio y J. Jiménez Jaimez

- **Previniendo la muerte súbita: ¿cuándo sospechar una cardiopatía familiar en pacientes con síncope?**
A. Moya
- **Denervación simpática en la taquicardia ventricular polimórfica. Catecolaminérgica y el síndrome de QT largo: cuándo y cómo realizarla.**
S. Priori
- **Aportaciones del estudio genético a la autopsia forense en muerte súbita.**
J. Lucena
- **Caso clínico muerte súbita:**
D. Domingo

12.00 - 12.30 **Café**

12.30 - 14.00 **Arritmias ventriculares en Pediatría**

Moderadores: F. Gran y S. Cesar

- **QT largo**
M. Ortega
- **Taquicardia ventricular polimórfica catecolaminérgica**
M. Centeno
- **Síndrome de Brugada en la edad pediátrica**
G. Sarquella
- **DAI en Pediatría. Nuevos retos**
I. Sánchez

14.00 - 15.00 **Comida**

15.00 - 15.30 **ASOCIACION MARFAN Y CARDIOPATIAS FAMILIARES**

15.30 - 16.45 **Patología Aórtica. Aspectos emergentes**

Moderadores: A. Evangelista y A. Forteza

- **Abordaje del estudio de enfermedad aórtica familiar no sindrómica con whole exome sequencing**
M. Brión
- **Mutaciones haploinsuficientes vs dominantes negativas en el síndrome de Marfan. Como se determina, significado e implicaciones clínicas**
R. Franken
- **Patología aórtica genética. Más allá de la aorta ascendente**
G. Teixidó
- **Caso clínico aorta:**
L. Gutiérrez

16.45 - 17.00 **Café**

17.00 - 18.30 **Optimizando el pronóstico en miocardiopatías familiares**

Moderadores: R. Barriales y T. Ripoll

- **Miocardiopatía arritmogénica con disfunción ventricular izquierda: Mismo diagnóstico y pronóstico?**
E. Zorio
- **Mutaciones de alto riesgo. Puede la genética optimizar el pronóstico?**
L. Montserrat
- **¿Pueden los pacientes con miocardiopatías portadoras de mutaciones practicar deporte?**
M. Tomé
- **Caso clínico:**
I. Méndez

18.30 **Despedida y cierre**

PARTICIPANTES

- Barriales, R.**
C.H. Universitario A Coruña
- Benito, B.**
H.del Mar, Barcelona
- Blanco, I.**
H. Germans Trias i Pujol, Barcelona
- Borregan, M.**
H. Vall d'Hebron, Barcelona
- Brion, M.**
CH de Santiago Compostela
- Brugada, J.**
H. Clinic, Barcelona
- Centeno, M.**
H. Gregorio Marañón, Madrid.
- Cesar, S.**
H. Sant Joan de Déu, Barcelona
- Domingo, D.**
H. La Fe, Valencia
- Espinosa, M.A.**
H. Gregorio Marañón, Madrid
- Evangelista, A.**
H. Vall d'Hebron, Barcelona
- Francisco, J.**
H. Vall d'Hebron, Barcelona
- Franken, R.**
Universidad de Amsterdam
- Forteza, A.**
H. Puerta del Hierro, Madrid
- Gallego Delgado, M.**
Hospital de Salamanca
- García-Dorado, D.**
H. Vall d'Hebron, Barcelona
- García-Pavía, P.**
H. Puerta del Hierro, Madrid
- García Pinilla, J.M**
H. Virgen de la Victoria, Málaga
- Gimeno, J.R.**
H. Virgen de la Arrixaca, Murcia
- González Lopez, E.**
H. Puerta del Hierro, Madrid
- Gran, F.**
H. Vall d'Hebron, Barcelona
- Gutierrez, L.**
H. Vall d'Hebron, Barcelona
- Huguet, F.**
H. Vall d'Hebron, Barcelona
- Jiménez-Jaimez, J.**
H. Virgen de las Nieves, Granada
- Limeres, J.**
H. Vall d'Hebron, Barcelona
- Lopez, F.**
H. Vall d'Hebron, Barcelona
- Lucena, J.**
Instituto de Medicina legal, Sevilla
- Martínez, L.**
H. Vall d'Hebron, Barcelona
- Martínez Valle, F.**
H. Vall d'Hebron, Barcelona
- Méndez, I.**
H.G.U. Gregorio Marañón, Madrid
- Merino Lanza, E.**
H. Universitario de Móstoles. Madrid
- Montserrat, L.**
Health in Code, A Coruña
- Moya, A.**
H. Vall d'Hebron, Barcelona
- Muino, L.**
Hospital Universitario Gante, Belgica
- Muñoz Esparza, C.**
H. Virgen de la Arrixaca, Murcia
- Ortega, M.**
H. La Paz, Madrid
- Palomino, J.**
H. Doce de Octubre, Madrid
- Pérez-Rodón, J.**
H. Vall d'Hebron, Barcelona
- Priori, S.**
University of Pavia, Italia
- Ripoll, T.**
H. Son Llatzer, Palma de Mallorca
- Rodríguez-Palomares, J.F.**
H. Vall d'Hebron, Barcelona
- Rosés, F.**
H. Vall d'Hebron, Barcelona
- Sabaté, A.**
H. Vall d'Hebron, Barcelona
- Sánchez, I.**
H Ramon y Cajal, Madrid
- Salazar, J.**
Health in Code
- Teixidó, G.**
H. Vall d'Hebron, Barcelona
- Sarquella, G.**
H. Sant Joan de Deu, Barcelona
- Tizzano, E.**
Vall d'Hebron, Barcelona
- Tomé, M.**
H. Heart, Londres
- Urbano, J.A.**
H. Moisés Broggi, Barcelona
- Villacorta, E.**
H. de Salamanca
- Zorio, E.**
H. La Fe Valencia

SANOFI GENZYME



health_{in}code



INFORMACIÓN E INSCRIPCIONES

Derechos de inscripción300 €

Residentes150 €

Secretaría: Anna Casanovas

Tel.: 93 274 60 00 - Ext. 4772

E-mail: ancasanovas@vhebron.net

- *La inscripción no se considerara formalizada en tanto no se reciba el importe de la misma y el boletín de inscripción cumplimentado.*